

## PROGRAMA CASA PROPIA - CÓMPUTO Y PRESUPUESTO

PROVINCIA:	SANTA FE
ENTE EJECUTOR:	SECRETARIA DE HABITAT, URBANISMO Y VIVIENDA
LOCALIDAD:	CERES
DENOMINACIÓN OBRA:	28 VIVIENDAS EN LA LOCALIDAD DE CERES
CANTIDAD DE VIVIENDAS:	28
UBICACIÓN EXACTA DE LA OBRA:	AV. JUJUY / CALLE MACIEL / BV. PUEYRREDON / CALLE LAZZARI
COORDENADAS REFERENCIALES:	"-29.883665, -61.962521
PLAZO DE OBRA EN MESES:	8
MODALIDAD DE EJECUCIÓN:	LICITACIÓN

PROTOTIPO	cant	Fecha	Monto	Total
VIVIENDA COMPACTA 2 DORMITORIOS (VC 2D)	26	feb.22	\$ 7.046.332,48	\$ 183.204.644,53
VIVIENDA COMPACTA ADAPTADA 2 DORMITORIOS (VCD 2D)	2	feb.22	\$ 7.143.706,33	\$ 14.287.412,65
				\$ 197.492.057,19

  
Prof. MABO ABEL ZORZÓN  
SECRETARIO DE HABITAT,  
URBANISMO Y VIVIENDA  
MINISTERIO DE INFRAESTRUCTURA,  
SERVICIOS PÚBLICOS Y HABITAT

# PROGRAMA CASA PROPIA - CÓMPUTO Y PRESUPUESTO

PROVINCIA:	SANTA FE
ENTE EJECUTOR:	SECRETARIA DE HABITAT, URBANISMO Y VIVIENDA
LOCALIDAD:	CERES
DENOMINACIÓN OBRA:	28 VIVIENDAS EN LA LOCALIDAD DE CERES
CANTIDAD DE VIVIENDAS:	28
UBICACIÓN EXACTA DE LA OBRA:	AV. JUJUY / CALLE MACIEL / BV. PUEYRRREDON / CALLE LAZZARI
COORDENADAS REFERENCIALES:	"-29.883665, -61.962521
PLAZO DE OBRA EN MESES:	8
MODALIDAD DE EJECUCIÓN:	LICITACION

OBRAS DE VIVIENDA - PROTOTIPO VIVIENDA COMPACTA DE 2 DORMITORIOS (con posibilidad de ampliación)								
	RUBROS	UNID.	CANT.	COSTO UNITARIO	COSTO ITEM	IVA 10,5% COEF DE PASO	MONTO TOTAL	% INCID.
	TRABAJOS PRELIMINARES						\$ 113.634,52	1,61%
1.1	Limpieza del terreno, replanteo, nivelación	gl	1,00	\$ 31.906,14	\$ 31.906,14	\$ 44.070,36		0,63%
1.2	Cerco perimetral, cartel	gl	1,00	\$ 33.741,13	\$ 33.741,13	\$ 46.604,93		0,66%
1.3	Obrador	gl	1,00	\$ 16.622,06	\$ 16.622,06	\$ 22.959,22		0,33%
	FUNDACIONES Y AISLACIONES						\$ 906.563,56	12,87%
2.1	Relleno y compactación del terreno	m3	13,42	\$ 1.531,49	\$ 20.552,66	\$ 28.388,36		0,40%
2.2	Platea H° A°	m3	13,42	\$ 44.259,17	\$ 593.958,09	\$ 820.404,61		11,64%
2.3	Capa aisladora doble horizontal	m2	21,02	\$ 1.045,10	\$ 21.967,98	\$ 30.343,27		0,43%
2.4	Capa aisladora doble vertical	m2	19,00	\$ 1.045,10	\$ 19.856,88	\$ 27.427,32		0,39%
	MUROS DE ELEVACIÓN Y REFUERZOS DE H° A°						\$ 1.248.844,56	17,72%
3.1	Mampostería de lad. Común 0,30m	m3	15,02	\$ 20.158,38	\$ 302.778,88	\$ 418.213,33		5,94%
3.2	Mampostería lad. Cerámico portante 0,18m	m2	92,41	\$ 3.302,95	\$ 305.225,69	\$ 421.592,99		5,98%
3.3	Mampostería lad. Cerámico portante 0,12m	m2	38,18	\$ 2.899,41	\$ 110.699,55	\$ 152.903,75		2,17%
3.4	Mampostería lad. Cerámico 0,12cm	m2	0,00	\$ 2.733,11	\$ -	\$ -		0,00%
3.5	Refuerzos verticales	m	65,50	\$ 1.521,23	\$ 99.640,67	\$ 137.628,67		1,95%
3.6	Encadenado superior s/muro cerámico	m	44,59	\$ 1.729,62	\$ 77.123,90	\$ 106.527,39		1,51%
3.7	Encadenado superior s/muro medianero	m	15,36	\$ 564,59	\$ 8.672,17	\$ 11.978,43		0,17%
	REVOQUES						\$ 906.962,93	12,87%
4.1	Azotado impermeable	m2	181,29	\$ 760,91	\$ 137.945,54	\$ 190.537,27		2,70%
4.2	Revoque grueso exterior	m2	181,29	\$ 1.635,85	\$ 296.562,98	\$ 409.627,62		5,81%
4.3	Revoque grueso interior	m2	141,69	\$ 1.436,62	\$ 203.555,12	\$ 281.160,51		3,99%
4.4	Azotado bajo revestimiento	m2	14,57	\$ 1.273,93	\$ 18.561,11	\$ 25.637,53		0,36%
	CONTRAPISOS, PISOS Y REVESTIMIENTOS						\$ 272.205,02	3,86%
5.1	Vereda de acceso perimetral y solias	m2	7,44	\$ 1.898,51	\$ 14.124,88	\$ 19.509,99		0,28%
5.2	Hormigón H8 fratazado	m2	59,05	\$ 1.792,77	\$ 105.862,95	\$ 146.223,20		2,08%
5.3	Piso cerámico	m2	5,11	\$ 4.267,96	\$ 21.809,26	\$ 30.124,04		0,43%
5.4	Revestimiento	m2	14,57	\$ 3.793,71	\$ 55.274,42	\$ 76.347,79		1,08%
	CUBIERTA Y CIELORRASOS						\$ 1.006.588,57	14,29%
6.1	Cubierta de chapa ondulada	m2	73,68	\$ 7.035,17	\$ 518.351,36	\$ 715.972,81		10,16%
6.2	Zinguería	m	34,70	\$ 1.798,21	\$ 62.397,84	\$ 86.187,02		1,22%
6.3	Losa s/lavadero	m2	1,90	\$ 6.478,43	\$ 12.309,01	\$ 17.001,82		0,24%
6.4	Cielorraso de placas de roca de yeso	m2	53,00	\$ 2.330,04	\$ 123.491,98	\$ 170.573,30		2,42%
6.5	Cielorraso de yeso exterior	m2	4,94	\$ 2.469,98	\$ 12.201,72	\$ 16.853,62		0,24%
	PINTURA						\$ 787.911,84	11,18%
7.1	Pintura al latex en muros interiores	m2	168,25	\$ 791,42	\$ 133.155,60	\$ 183.921,17		2,61%
7.2	Revestimiento acrílico texturado exterior	m2	181,29	\$ 2.112,49	\$ 382.972,50	\$ 528.980,77		7,51%
7.3	Pintura al latex en cielorrasos	m2	61,70	\$ 656,61	\$ 40.513,11	\$ 55.958,73		0,79%
7.4	Pintura esmalte sintético en carpintería de madera	m2	9,84	\$ 1.401,70	\$ 13.792,70	\$ 19.051,17		0,27%
	CARPINTERÍA Y VIDRIOS						\$ 450.966,36	6,40%
8.1	Carpintería de madera	gl	1,00	\$ 54.899,63	\$ 54.899,63	\$ 75.830,11		1,08%
8.2	Carpintería de aluminio	gl	1,00	\$ 251.845,32	\$ 251.845,32	\$ 347.861,35		4,94%
8.3	Vidrios	m2	8,90	\$ 2.218,71	\$ 19.746,54	\$ 27.274,90		0,39%
	INSTALACIONES						\$ 1.329.695,90	18,87%
9.1	Instalación de gas y cocina	gl	1,00	\$ 81.055,55	\$ 81.055,55	\$ 111.957,98		1,59%
9.1	Instalación de Desagües cloacales	gl	1,00	\$ 91.361,49	\$ 91.361,49	\$ 126.193,06		1,79%
9.1	Instalación de agua fría y caliente	gl	1,00	\$ 82.776,46	\$ 82.776,46	\$ 114.334,98		1,62%
9.2	Grifería	gl	1,00	\$ 72.919,43	\$ 72.919,43	\$ 100.719,96		1,43%
9.3	Pozo Absorbente	gl	1,00	\$ 76.142,74	\$ 76.142,74	\$ 105.172,15		1,49%
9.4	Artefactos sanitarios	gl	1,00	\$ 39.740,19	\$ 39.740,19	\$ 54.891,14		0,78%
9.5	Artefactos sanitarios p/pers con discapacidad	gl	0,00	\$ 92.408,46	\$ -	\$ -		0,00%
9.6	Cámara séptica 1500ltrs	gl	1,00	\$ 35.017,90	\$ 35.017,90	\$ 48.368,47		0,69%
9.7	Perforación y motobombador	gl	1,00	\$ 28.743,69	\$ 28.743,69	\$ 39.702,22		0,56%
9.8	Calefón solar	gl	1,00	\$ 224.963,56	\$ 224.963,56	\$ 310.730,92		4,41%
9.9	Instalación eléctrica	gl	1,00	\$ 141.564,24	\$ 141.564,24	\$ 195.535,60		2,77%
9.10	Pilar de entrada de energía	gl	1,00	\$ 63.506,94	\$ 63.506,94	\$ 87.718,96		1,24%
9.11	Mesada de cocina y piletas	gl	1,00	\$ 24.883,58	\$ 24.883,58	\$ 34.370,45		0,49%
	OBRAS COMPLEMENTARIAS						\$ 22.959,22	0,33%
10.1	Veredas/forestación	gl	0,00					0,00%
10.2	Alumbrado público	gl	0,00					0,00%
10.3	Limpieza final de obra	gl	1,00	\$ 16.622,06	\$ 16.622,06	\$ 22.959,22		0,33%
TOTAL COSTO							\$ 7.046.332,48	100,00%

  
 PRÁXEDES ABEL ZORZON  
 SECRETARIO DE HABITAT,  
 URBANISMO Y VIVIENDA  
 MINISTERIO DE INFRAESTRUCTURA,  
 SERVICIOS PUBLICOS Y HABITAT

# PROGRAMA CASA PROPIA - CÓMPUTO Y PRESUPUESTO

PROVINCIA:	SANTA FE
ENTE EJECUTOR:	SECRETARIA DE HABITAT, URBANISMO Y VIVIENDA
LOCALIDAD:	CERES
DENOMINACIÓN OBRA:	28 VIVIENDAS EN LA LOCALIDAD DE CERES
CANTIDAD DE VIVIENDAS:	28
UBICACIÓN EXACTA DE LA OBRA:	AV. JUJUY / CALLE MACIEL / BV. PUEYRRREDON / CALLE LAZZARI
COORDENADAS REFERENCIALES:	"-29.883665, -61.962521
PLAZO DE OBRA EN MESES:	8
MODALIDAD DE EJECUCIÓN:	LICITACION

OBRAS DE VIVIENDA - PROTOTIPO VIVIENDA COMPACTA ADAPTADA DE 2 DORMITORIOS (con posibilidad de ampliación)								
	RUBROS	unid	cant	costo unitario	costo item	IVA 10,5% coef de pase	monto total rubro	% INCID
	TRABAJOS PRELIMINARES						\$ 113.634,52	1,59%
1.1	Limpieza del terreno, replanteo, nivelación	gl	1,00	\$ 31.906,14	\$ 31.906,14	\$ 44.070,36		0,62%
1.2	Cerco perimetral, cartel	gl	1,00	\$ 33.741,13	\$ 33.741,13	\$ 46.604,93		0,65%
1.3	Obrador	gl	1,00	\$ 16.622,06	\$ 16.622,06	\$ 22.959,22		0,32%
	FUNDACIONES Y AISLACIONES						\$ 905.697,44	12,68%
2.1	Relleno y compactación del terreno	m3	13,42	\$ 1.531,49	\$ 20.552,66	\$ 28.388,36		0,40%
2.2	Platea H" A"	m3	13,42	\$ 44.259,17	\$ 593.958,09	\$ 820.404,61		11,48%
2.3	Capa aisladora doble horizontal	m2	20,72	\$ 1.045,10	\$ 21.654,45	\$ 29.910,21		0,42%
2.4	Capa aisladora doble vertical	m2	18,70	\$ 1.045,10	\$ 19.543,35	\$ 26.994,25		0,38%
	MUROS DE ELEVACIÓN Y REFUERZOS DE H" A"						\$ 1.305.801,52	18,28%
3.1	Mampostería de lad. Común 0,30m	m3	15,02	\$ 20.158,38	\$ 302.778,88	\$ 418.213,33		5,85%
3.2	Mampostería lad. Cerámico portante 0,18m	m2	98,81	\$ 3.302,95	\$ 326.364,58	\$ 450.791,07		6,31%
3.3	Mampostería lad. Cerámico portante 0,12cm	m2	40,83	\$ 2.899,41	\$ 118.382,99	\$ 163.516,51		2,29%
3.5	Refuerzos verticales	m	67,60	\$ 1.521,23	\$ 102.835,26	\$ 142.041,20		1,99%
3.6	Encadenado superior s/muro cerámico	m	49,92	\$ 1.729,62	\$ 86.342,79	\$ 119.260,98		1,67%
3.7	Encadenado superior s/muro medianero	m	15,36	\$ 564,59	\$ 8.672,17	\$ 11.978,43		0,17%
	REVOQUES						\$ 892.535,64	12,49%
4.1	Azotado impermeable	m2	177,32	\$ 760,91	\$ 134.924,72	\$ 186.364,77		2,61%
4.2	Revoque grueso exterior	m2	177,32	\$ 1.635,85	\$ 290.068,66	\$ 400.657,34		5,61%
4.3	Revoque grueso interior	m2	141,69	\$ 1.436,62	\$ 203.555,12	\$ 281.160,51		3,94%
4.4	Azotado bajo revestimiento	m2	13,84	\$ 1.273,93	\$ 17.631,14	\$ 24.353,02		0,34%
	CONTRAPISOS, PISOS Y REVESTIMIENTOS						\$ 267.731,30	3,75%
5.1	Vereda de acceso perimetral y solias	m2	7,44	\$ 1.898,51	\$ 14.124,88	\$ 19.509,99		0,27%
5.2	Hormigón H8 fratazado	m2	59,05	\$ 1.792,77	\$ 105.862,95	\$ 146.223,20		2,05%
5.3	Piso cerámico	m2	5,00	\$ 4.267,96	\$ 21.339,78	\$ 29.475,57		0,41%
5.4	Revestimiento	m2	13,84	\$ 3.793,71	\$ 52.505,01	\$ 72.522,54		1,02%
	CUBIERTA Y CIELORRASOS						\$ 1.006.895,62	14,09%
6.1	Cubierta de chapa ondulada	m2	73,68	\$ 7.035,17	\$ 518.351,36	\$ 715.972,81		10,02%
6.2	Zinguería	m	34,70	\$ 1.798,21	\$ 62.397,84	\$ 86.187,02		1,21%
6.3	Losa s/lavadero	m2	1,90	\$ 6.478,43	\$ 12.309,01	\$ 17.001,82		0,24%
6.4	Cielorraso de placas de roca de yeso	m2	53,00	\$ 2.330,04	\$ 123.491,98	\$ 170.573,30		2,39%
6.5	Cielorraso de yeso exterior	m2	5,03	\$ 2.469,98	\$ 12.424,02	\$ 17.160,67		0,24%
	PINTURA						\$ 776.327,89	10,87%
7.1	Pintura al latex en muros interiores	m2	168,25	\$ 791,42	\$ 133.155,60	\$ 183.921,17		2,57%
7.2	Revestimiento acrílico texturado exterior	m2	177,32	\$ 2.112,49	\$ 374.585,93	\$ 517.396,82		7,24%
7.3	Pintura al latex en cielorrasos	m2	61,70	\$ 656,61	\$ 40.513,11	\$ 55.958,73		0,78%
7.4	Pintura esmalte sintético en carpintería de madera	m2	9,84	\$ 1.401,70	\$ 13.792,70	\$ 19.051,17		0,27%
	CARPINTERÍA Y VIDRIOS						\$ 449.679,23	6,29%
8.1	Carpintería de madera	gl	1,00	\$ 54.899,63	\$ 54.899,63	\$ 75.830,11		1,06%
8.2	Carpintería de aluminio	gl	1,00	\$ 251.845,32	\$ 251.845,32	\$ 347.861,35		4,87%
8.3	Vidrios	m2	8,48	\$ 2.218,71	\$ 18.814,68	\$ 25.987,77		0,36%
	INSTALACIONES						\$ 1.402.443,94	19,63%
9.1	Instalación de gas y cocina	gl	1,00	\$ 81.055,55	\$ 81.055,55	\$ 111.957,98		1,57%
9.1	Instalación de Desagües cloacales	gl	1,00	\$ 91.361,49	\$ 91.361,49	\$ 126.193,06		1,77%
9.1	Instalación de agua fría y caliente	gl	1,00	\$ 82.776,46	\$ 82.776,46	\$ 114.334,98		1,60%
9.2	Grifería	gl	1,00	\$ 72.919,43	\$ 72.919,43	\$ 100.719,96		1,41%
9.3	Pozo Absorbente	gl	1,00	\$ 76.142,74	\$ 76.142,74	\$ 105.172,15		1,47%
9.4	Artefactos sanitarios	gl	0,00	\$ 39.740,19	\$ -	\$ -		0,00%
9.5	Artefactos sanitarios p/pers con discapacidad	gl	1,00	\$ 92.408,46	\$ 92.408,46	\$ 127.639,19		1,79%
9.6	Cámara séptica 1500lts	gl	1,00	\$ 35.017,90	\$ 35.017,90	\$ 48.368,47		0,68%
9.7	Perforación y motobombear	gl	1,00	\$ 28.743,69	\$ 28.743,69	\$ 39.702,22		0,56%
9.8	Calefón solar	gl	1,00	\$ 224.963,56	\$ 224.963,56	\$ 310.730,92		4,35%
9.9	Instalación eléctrica	gl	1,00	\$ 141.564,24	\$ 141.564,24	\$ 195.535,60		2,74%
9.10	Pilar de entrada de energía	gl	1,00	\$ 63.506,94	\$ 63.506,94	\$ 87.718,96		1,23%
9.11	Mesada de cocina y piletas	gl	1,00	\$ 24.883,58	\$ 24.883,58	\$ 34.370,45		0,48%
	OBRAS COMPLEMENTARIAS						\$ 22.959,22	0,32%
10.1	Veredas/forestación	gl	0,00					0,00%
10.2	Alumbrado público	gl	0,00					0,00%
10.3	Limpieza final de obra	gl	1,00	\$ 16.622,06	\$ 16.622,06	\$ 22.959,22		0,32%

**TOTAL COSTO** \$ **7.143.706,33** **100,00%**

PRD. MARCO ABEL ZORZÓN  
SECRETARIO DE HABITAT,  
URBANISMO Y VIVIENDA  
MINISTERIO DE INFRAESTRUCTURA,  
SERVICIOS PÚBLICOS Y HABITAT

# PROGRAMA CASA PROPIA - CONSTRUIR FUTURO - PLAN DE TRABAJOS

PROVINCIA:	SANTA FE	
ENTE EJECUTOR:	SECRETARÍA DE HABITAT, URBANISMO Y VIVIENDA	MONTOS EN U\$vs
LOCALIDAD:	CERES	1.953.046,45
DENOMINACIÓN OBRA:	28 VIVIENDAS EN LA LOCALIDAD DE CERES	20,00
CANTIDAD DE VIVIENDAS:	28	12
UBICACIÓN EXACTA DE LA OBRA (CALLES):	AV. JUJUY / CALLE MARCEL / BV. POYTRREDONT - CALLE LAZARBI	20,00%
COORDENADAS REFERENCIALES:	*-29.883665, -61.962521	1.953.046,45
PLAZO DE OBRA EN MESES:	8	101,12 U\$vs
MODALIDAD DE EJECUCIÓN:	LICITACIÓN	

OBRAS DE VIVIENDA						ANTICIPO FINANCIERO	MES 1	MES 2	MES 3	MES 4	MES 5	MES 6	MES 7	MES 8	TOTAL
RUBROS	unid	cant	Precio rubro	monto total rubro	% INCID										
1 TRABAJOS PRELIMINARES	unid	28		\$ 3.181.766,44	1,61%	\$ 636.353,29	1,61%								1,61%
2 FUNDACIONES Y AISLACIONES	unid	28		\$ 25.382.047,49	12,85%	\$ 5.076.409,50	3,21%	4,82%	4,82%						12,85%
3 MUROS DE ELEVACIÓN Y REFUERZOS DE H° A°	unid	28		\$ 35.081.561,69	17,76%	\$ 7.016.312,34		5,08%	7,61%	5,08%					17,76%
4 REVOQUES	unid	28		\$ 25.366.107,52	12,84%	\$ 5.073.221,50				3,21%	6,42%	3,21%			12,84%
5 CONTRAPISOS, PISOS Y REVESTIMIENTOS	unid	28		\$ 7.612.793,05	3,85%	\$ 1.522.558,61			1,28%	0,86%	0,86%	0,43%	0,43%		3,85%
6 CUBIERTA Y CIELORRASOS	unid	28		\$ 28.185.094,16	14,27%	\$ 5.637.018,83				6,34%	3,17%	3,17%		1,59%	14,27%
7 PINTURA	unid	28		\$ 22.038.363,64	11,16%	\$ 4.407.672,73							3,72%	7,44%	11,16%
8 CARPINTERÍA Y VIDRIOS	unid	28		\$ 12.624.483,85	6,39%	\$ 2.524.896,77					3,20%	2,40%	0,80%		6,39%
9 INSTALACIONES	unid	28		\$ 37.376.981,17	18,93%	\$ 7.475.396,23		1,80%	2,70%	3,60%	4,51%	2,70%	2,70%	0,90%	18,93%
10 OBRAS COMPLEMENTARIAS	unid	28		\$ 642.858,18	0,33%	\$ 128.571,64						0,16%	0,16%		0,33%
TOTAL EN PESOS VIVIENDA				\$ 197.492.057,19	100,00%	\$ 39.498.411,44									
TOTAL EN U\$vs MENSUAL				\$ 1.953.046,45											
				\$ 69.751,66											
						MONTO MENSUAL EN	94.217,55	228.454,15	320.711,92	248.971,39	416.465,76	235.818,10	214.541,14	193.866,45	
						DESACOPIO ANTICIPO	18.843,51	45.690,83	64.142,38	49.794,28	83.293,15	47.163,62	42.908,23	38.773,29	
						MONTO DE	75.374,04	182.763,32	256.569,54	199.177,11	333.172,60	188.654,48	171.632,91	155.093,16	
% FISICO MENSUAL VIVIENDA							4,82%	11,70%	16,42%	12,75%	21,32%	12,07%	10,98%	9,93%	
% FISICO ACUMULADO VIVIENDA							4,82%	16,52%	32,94%	45,69%	67,01%	79,09%	90,07%	100,00%	

RESUMEN				ANTICIPO FINANCIERO EN \$	
(A)	TOTAL EN PESOS VIVIENDA	\$	197.492.057,19	100,00%	\$ 39.498.411,44
	TOTAL (A)	\$	197.492.057,19	100,00%	
% FISICO MENSUAL VIVIENDA + INFRAESTRUCTURA					
% FISICO ACUMULADO VIVIENDA + INFRAESTRUCTURA					

			4,82%	11,70%	16,42%	12,75%	21,32%	12,07%	10,98%	9,93%
			4,82%	16,52%	32,94%	45,69%	67,01%	79,09%	90,07%	100,00%

  
 PROF. ABEL ZORZÓN  
 SECRETARIO DE HABITAT,  
 URBANISMO Y VIVIENDA,  
 MINISTERIO DE INFRAESTRUCTURA,  
 SERVICIOS PÚBLICOS Y HABITAT

## PROGRAMA CASA PROPIA - CURVA DE INVERSIÓN

PROVINCIA:	SANTA FE
ENTE EJECUTOR:	SECRETARIA DE HABITAT, URBANISMO Y VIVIENDA
LOCALIDAD:	CERES
DENOMINACIÓN OBRA:	28 VIVIENDAS EN LA LOCALIDAD DE CERES
CANTIDAD DE VIVIENDAS:	28
UBICACIÓN EXACTA DE LA OBRA:	AV. JUJUY / CALLE MACIEL / BV. PUEYRREDON / CALLE LAZZAR
COORDENADAS REFERENCIALES:	"-29.883665, -61.962521
PLAZO DE OBRA EN MESES:	8
MODALIDAD DE EJECUCIÓN:	LICITACIÓN

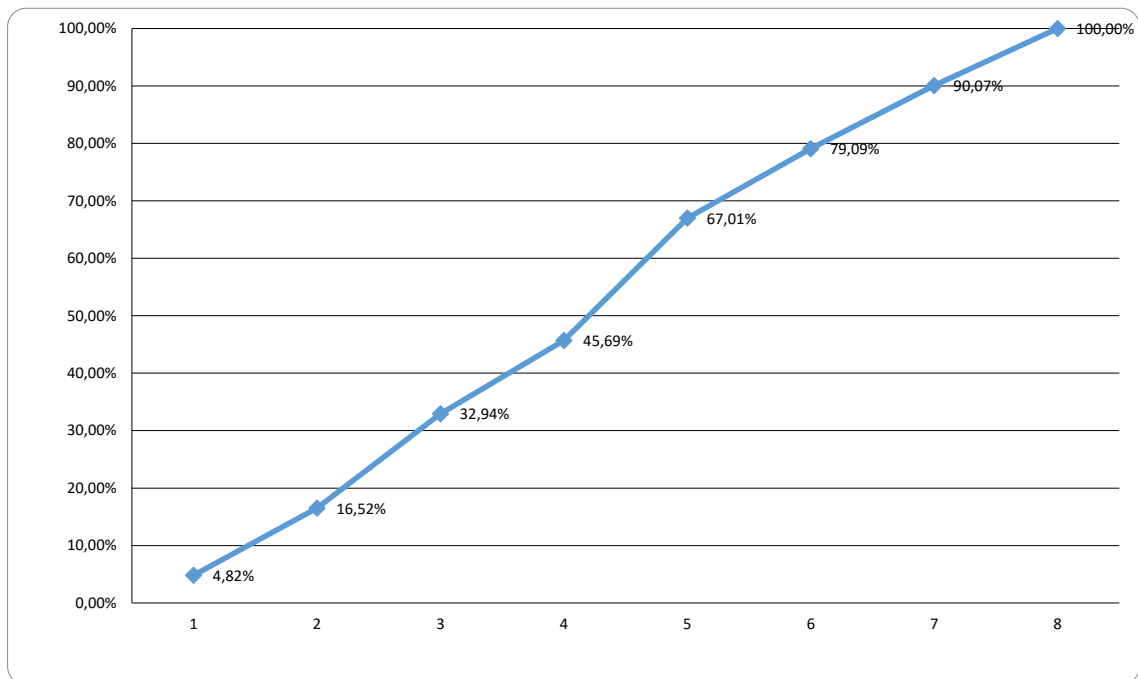

  
 PROF. MARIO ADEL ZORZÓN  
 SECRETARIO DE HABITAT,  
 URBANISMO Y VIVIENDA  
 MINISTERIO DE INFRAESTRUCTURA,  
 SERVICIOS PÚBLICOS Y HABITAT